

PROMOCIÓN DE 28 VIVIENDAS UNIFAMILIARES Y GARAJES

SITA EN MANZANA M4. P.P. SECTOR 11. AYAMONTE (HUELVA)

VIVIENDA 8 P SEMISÓTANO, PB Y P1º

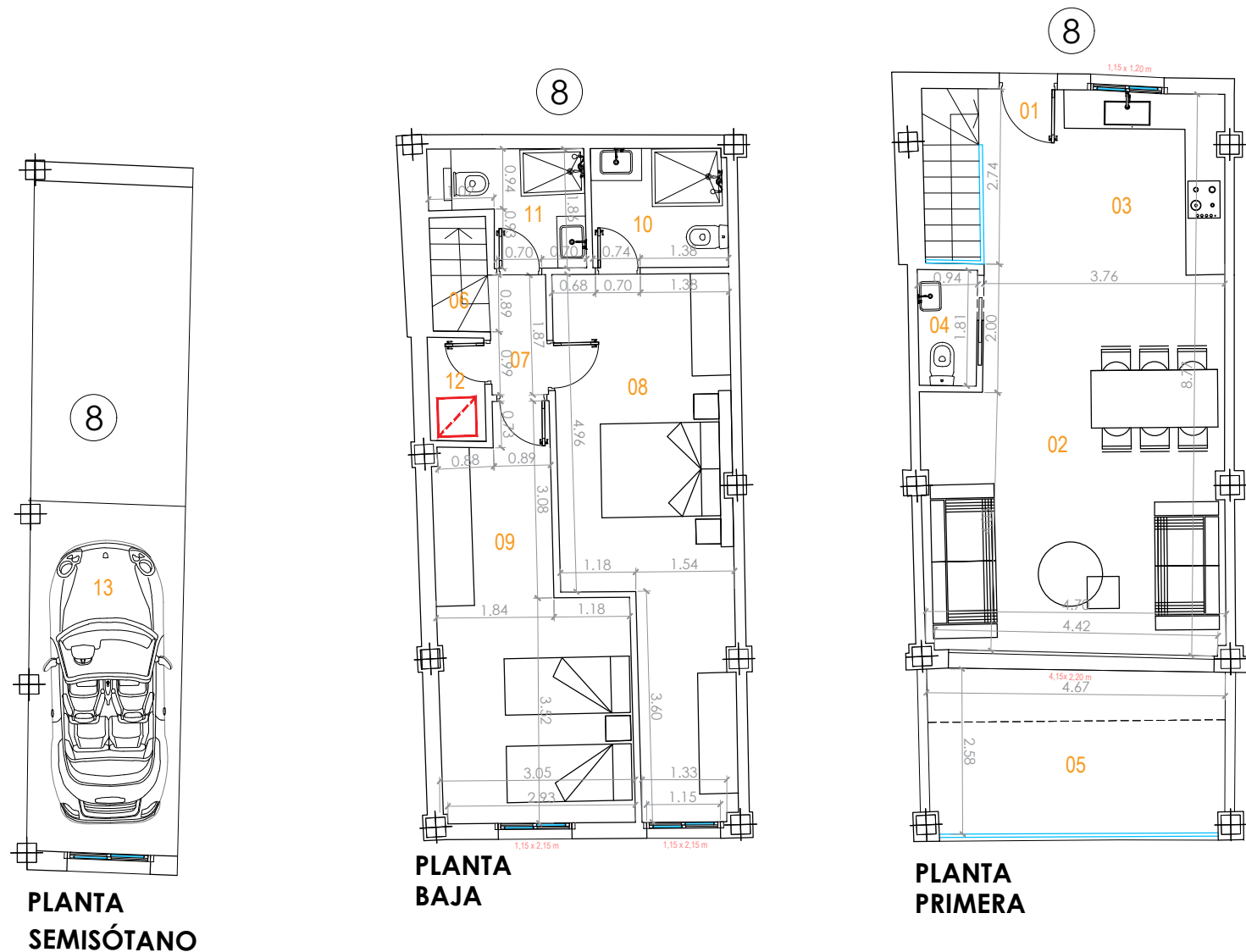

RESUMEN DE SUPERFICIES

SUPERFICIES ÚTILES POR ESTANCIA

PLANTA PRIMERA

01 VESTÍBULO:	3,65 m ²
02 SALÓN - COMEDOR:	25,10 m ²
03 COCINA:	8,25 m ²
04 ASEO:	1,70 m ²
*05 TERRAZA:	11,75 m ²

PLANTA BAJA

06 ESCALERA:	1,60 m ²
07 PASILLO:	1,70 m ²
08 DORMITORIO 01:	18,95 m ²
09 DORMITORIO 02:	15,55 m ²
10 BAÑO 01:	3,95 m ²
11 BAÑO 02:	3,65 m ²
12 TRASTERO:	1,45 m ²

PLANTA SEMISÓTANO

13 PLAZA DE GARAJE:	12,90 m ²
---------------------	----------------------

SUPERFICIE ÚTIL: 85,55 m²

SUPERFICIE CONSTRUIDA: 99,60 m²

EMPLAZAMIENTO EN LA URBANIZACIÓN
LOCATION IN THE URBANIZATION



PROMUEVE:

CONSTRUONUBA ECO, S.L.

DIRECCIÓN DE OBRA:



PROMOCIÓN DE 28 VIVIENDAS UNIFAMILIARES Y GARAJES

SITA EN MANZANA M4. P.P. SECTOR 11. AYAMONTE (HUELVA)

VIVIENDA 9 P SEMISÓTANO, PB Y P1º

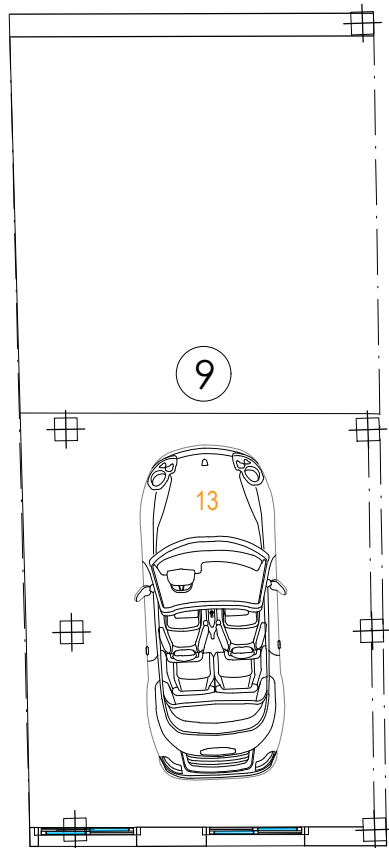

PLANTA SEMISÓTANO

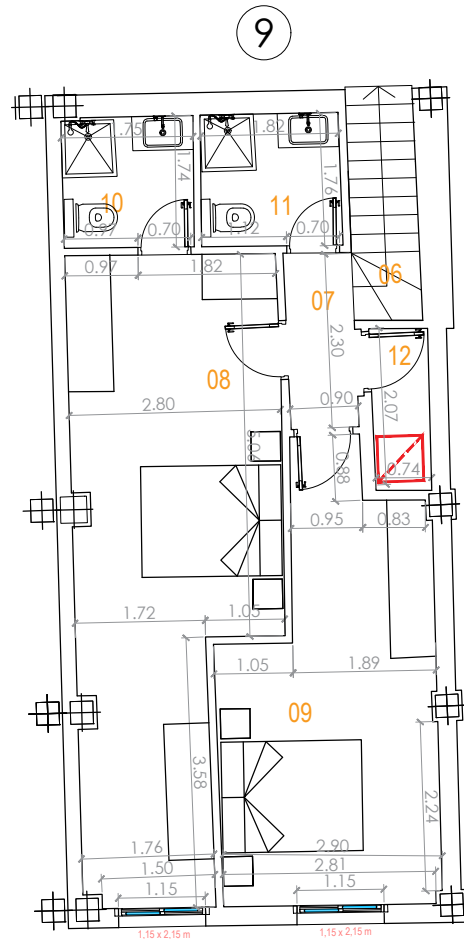

PLANTA BAJA

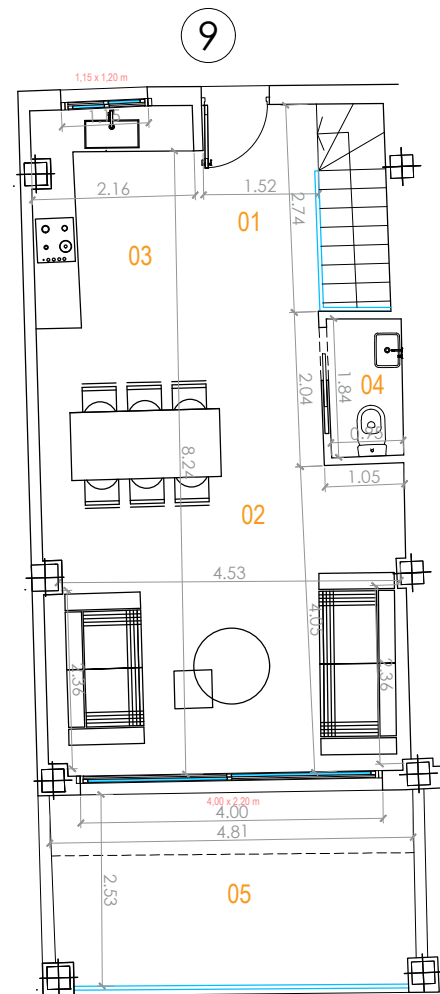

PLANTA PRIMERA

RESUMEN DE SUPERFICIES

SUPERFICIES ÚTILES POR ESTANCIA

PLANTA PRIMERA

01 VESTÍBULO:	4,30 m ²
02 SALÓN - COMEDOR:	26,50 m ²
03 COCINA:	6,40 m ²
04 ASEO:	1,80 m ²
*05 TERRAZA:	12,10 m ²

PLANTA BAJA

06 ESCALERA:	2,75 m ²
07 PASILLO:	2,10 m ²
08 DORMITORIO 01:	20,00 m ²
09 DORMITORIO 02:	14,30 m ²
10 BAÑO 01:	3,00 m ²
11 BAÑO 02:	3,25 m ²
12 TRASTERO:	1,60 m ²

PLANTA SEMISÓTANO

13 PLAZA DE GARAJE:	24,10 m ²
---------------------	----------------------

SUPERFICIE ÚTIL: 87,65 m²

SUPERFICIE CONSTRUIDA: 100,15 m²

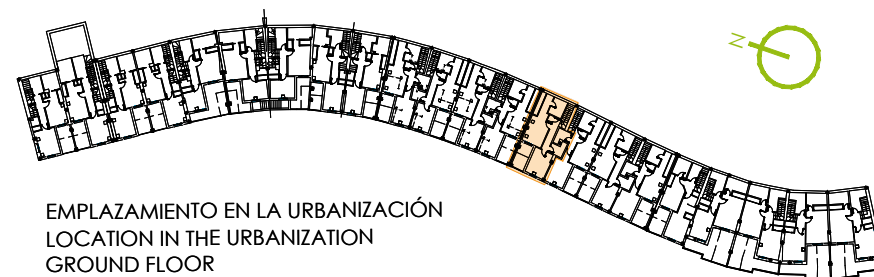

EMPLAZAMIENTO EN LA URBANIZACIÓN
LOCATION IN THE URBANIZATION
GROUND FLOOR

ESCALA 1:100
ESCALA GRÁFICA en metros

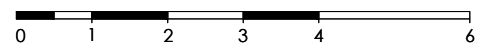

PROMUEVE:

CONSTRUONUBA ECO, S.L.

DIRECCIÓN DE OBRA:



PROMOCIÓN DE 28 VIVIENDAS UNIFAMILIARES Y GARAJES

SITA EN MANZANA M4. P.P. SECTOR 11. AYAMONTE (HUELVA)

VIVIENDA 10 P SEMISÓTANO, PB Y P1º

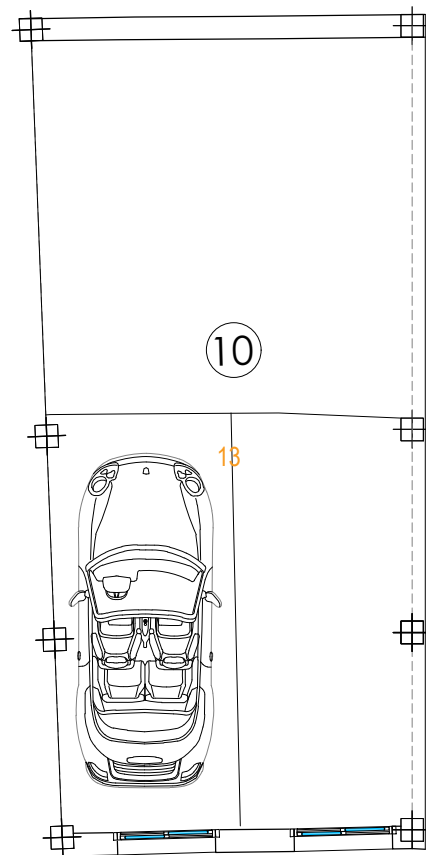

PLANTA SEMISÓTANO

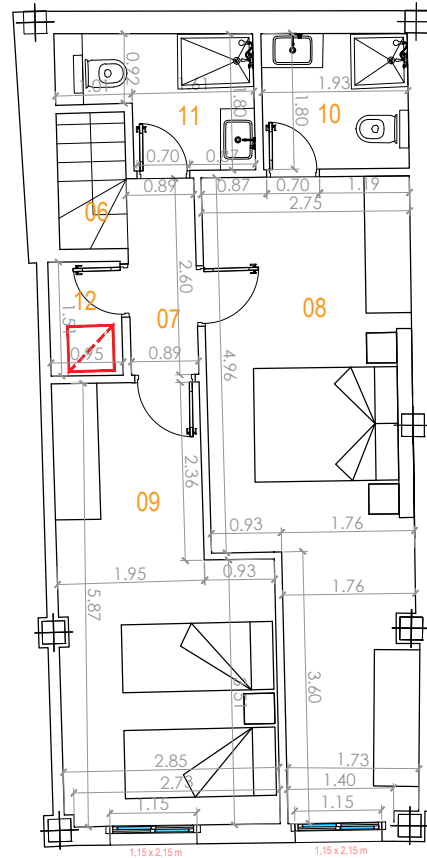

PLANTA BAJA

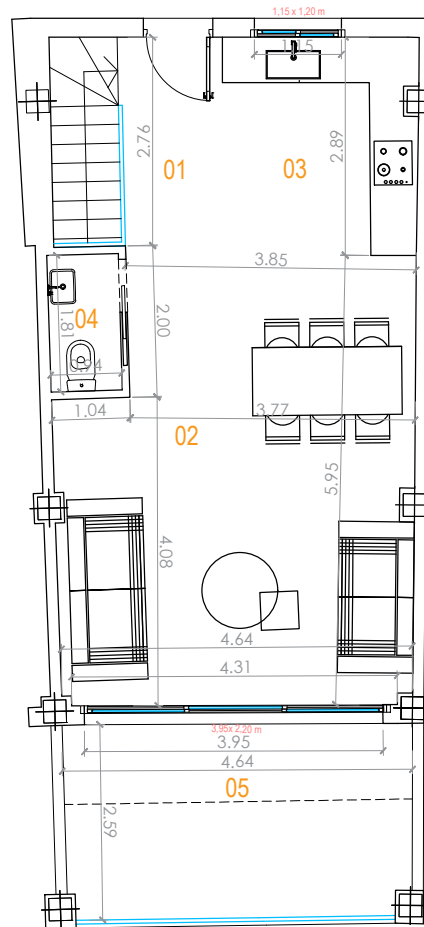

PLANTA PRIMERA

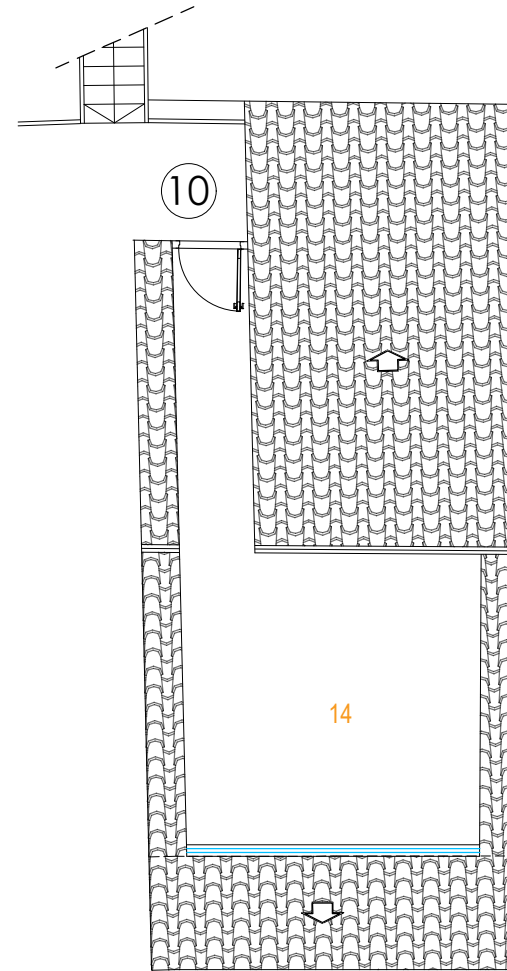

PLANTA SOLARIUM

RESUMEN DE SUPERFICIES

SUPERFICIES ÚTILES POR ESTANCIA

PLANTA PRIMERA

01 VESTÍBULO:	3,55 m ²
02 SALÓN - COMEDOR:	26,35 m ²
03 COCINA:	7,65 m ²
04 ASEO:	1,70 m ²
*05 TERRAZA:	11,70 m ²

PLANTA BAJA

06 ESCALERA:	1,65 m ²
07 PASILLO:	2,35 m ²
08 DORMITORIO 01:	19,70 m ²
09 DORMITORIO 02:	14,60 m ²
10 BAÑO 01:	3,45 m ²
11 BAÑO 02:	3,90 m ²
12 TRASTERO:	1,45 m ²

PLANTA SEMISÓTANO

13 PLAZA DE GARAJE:	26,60 m ²
---------------------	----------------------

PLANTA SOLARIUM

14 SOLARIUM:	19,80 m ²
--------------	----------------------

SUPERFICIE ÚTIL: 86,35 m²

SUPERFICIE CONSTRUIDA: 102,40 m²

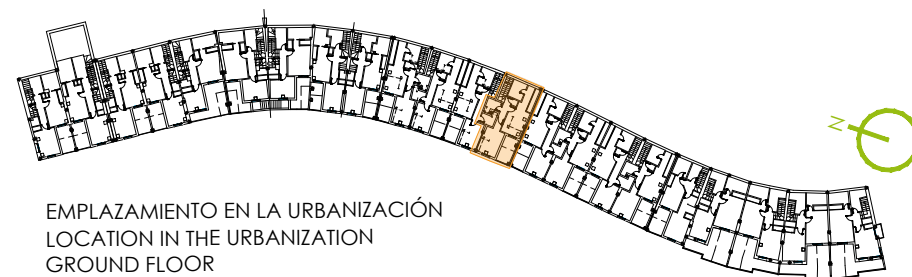

EMPLAZAMIENTO EN LA URBANIZACIÓN
LOCATION IN THE URBANIZATION
GROUND FLOOR

PROMUEVE:

CONSTRUONUBA ECO, S.L.

DIRECCIÓN DE OBRA:



ESCALA 1:100
ESCALA GRÁFICA en metros

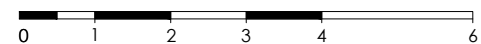

EL PRESENTE PLANO TIENE CARÁCTER INFORMATIVO, SU INFORMACIÓN HA SIDO ELABORADA A PARTIR DE LOS ESTUDIOS PREVIOS DEL PROYECTO Y DE LA OBRA REALMENTE EJECUTADA, PUDIENDO ESTAR SUJETO A MODIFICACIONES DE CARÁCTER TÉCNICO DERIVADAS DEL DESARROLLO DEL PROYECTO O MOTIVADAS POR EXIGENCIAS TÉCNICAS DE LA EJECUCIÓN. EL MOBILIARIO QUE FIGURA EN LA VIVIENDA ES MERAMENTE ORIENTATIVO Y NO ESTÁ INCLUIDO EN EL PRECIO DE LA VIVIENDA, SALVO LO EXPRESAMENTE MENCIONADO EN LA MEMORIA DE CALIDADES.

PROMOCIÓN DE 28 VIVIENDAS UNIFAMILIARES Y GARAJES

SITA EN MANZANA M4. P.P. SECTOR 11. AYAMONTE (HUELVA)

VIVIENDA 11

P SEMISÓTANO, PB Y P1º

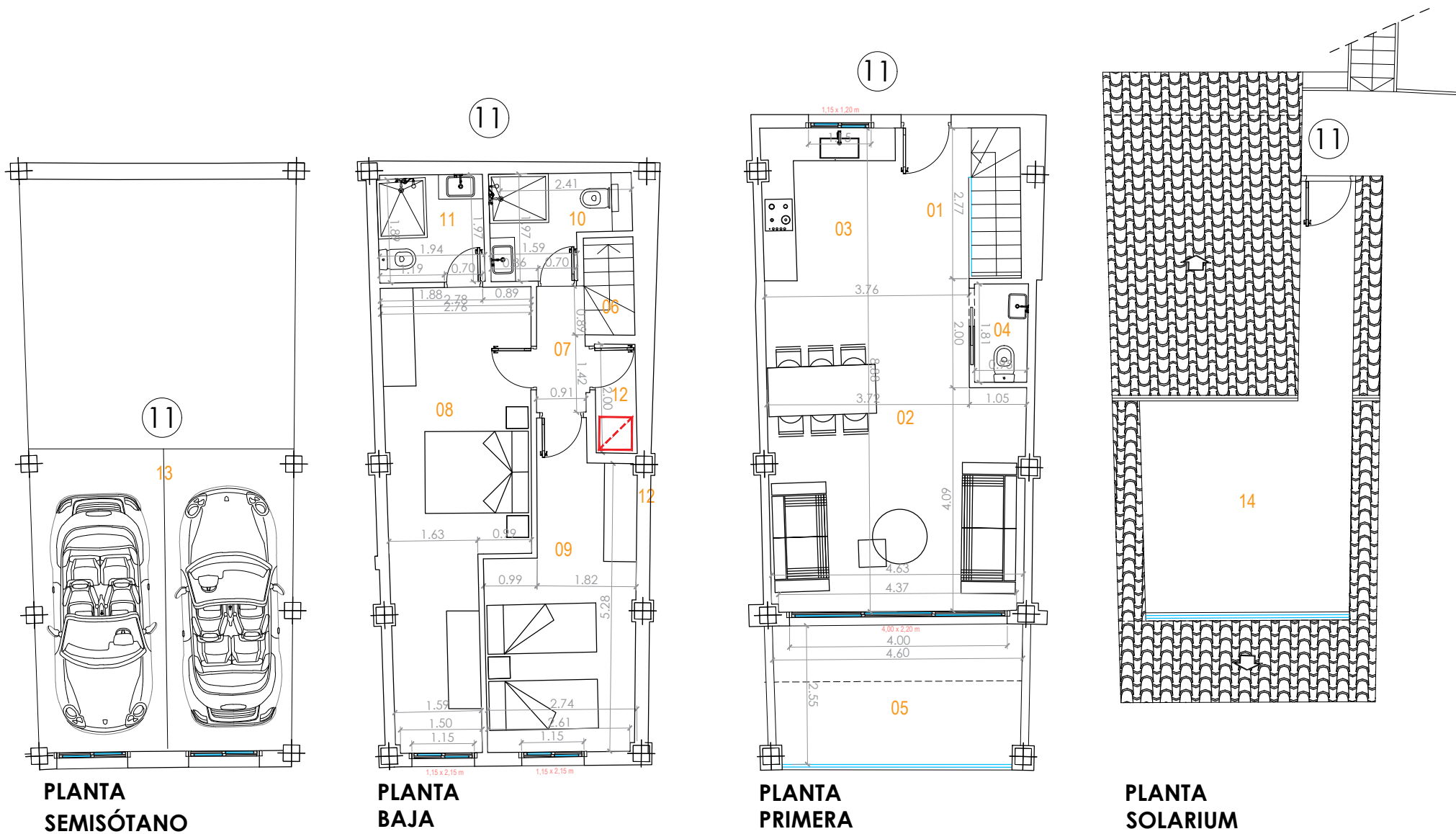

RESUMEN DE SUPERFICIES

SUPERFICIES ÚTILES POR ESTANCIA

PLANTA PRIMERA

01 VESTÍBULO:	3,60 m ²
02 SALÓN - COMEDOR:	26,60 m ²
03 COCINA:	7,10 m ²
04 ASEO:	1,75 m ²
*05 TERRAZA:	11,55 m ²

PLANTA BAJA

06 ESCALERA:	1,70 m ²
07 PASILLO:	2,10 m ²
08 DORMITORIO 01:	19,00 m ²
09 DORMITORIO 02:	13,70 m ²
10 BAÑO 01:	4,25 m ²
11 BAÑO 02:	3,85 m ²
12 TRASTERO:	1,50 m ²

PLANTA SEMISÓTANO

13 PLAZA DE GARAJE:	26,25 m ²
---------------------	----------------------

PLANTA SOLARIUM

14 SOLARIUM:	19,55 m ²
--------------	----------------------

SUPERFICIE ÚTIL: 85,15 m²

SUPERFICIE CONSTRUIDA: 100,30 m²

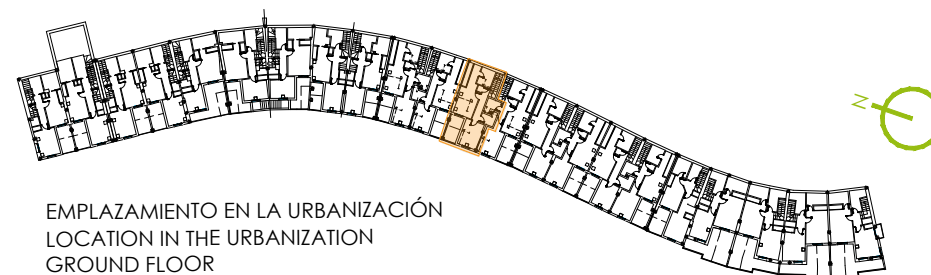

EMPLAZAMIENTO EN LA URBANIZACIÓN
LOCATION IN THE URBANIZATION
GROUND FLOOR

ESCALA 1:100
ESCALA GRÁFICA en metros

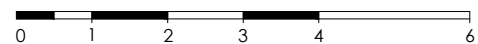

PROMUEVE:

CONSTRUONUBA ECO, S.L.

DIRECCIÓN DE OBRA:



PROMOCIÓN DE 28 VIVIENDAS UNIFAMILIARES Y GARAJES

SITA EN MANZANA M4. P.P. SECTOR 11. AYAMONTE (HUELVA)

VIVIENDA 13
P SEMISÓTANO, PB Y P1º

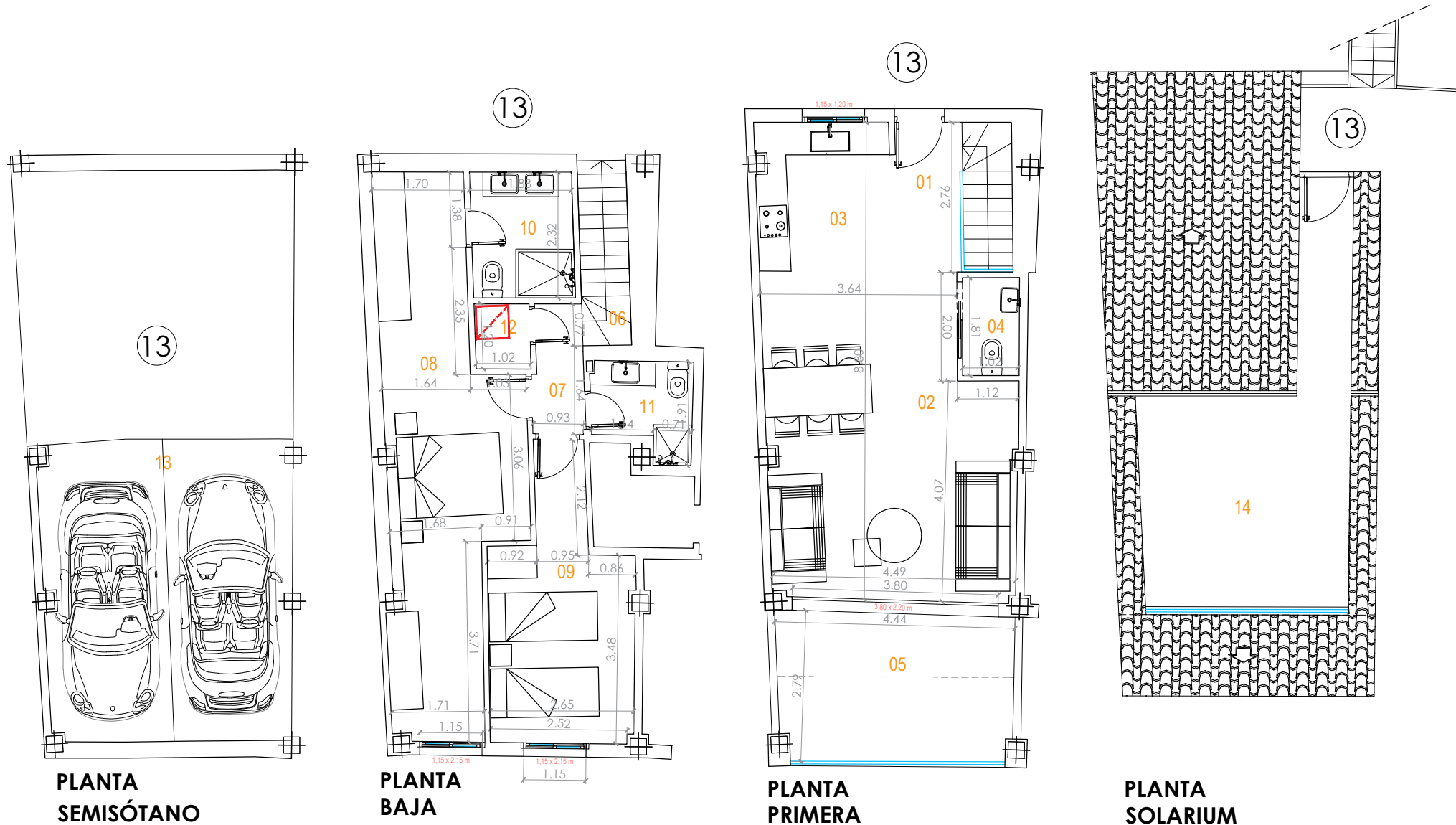

RESUMEN DE SUPERFICIES

SUPERFICIES ÚTILES POR ESTANCIA

PLANTA PRIMERA

01 VESTÍBULO:	3,50 m ²
02 SALÓN - COMEDOR:	25,65 m ²
03 COCINA:	6,90 m ²
04 ASEO:	1,90 m ²
*05 TERRAZA:	12,05 m ²

PLANTA BAJA

06 ESCALERA:	3,15 m ²
07 PASILLO:	2,30 m ²
08 DORMITORIO 01:	20,50 m ²
09 DORMITORIO 02:	11,45 m ²
10 BAÑO 01:	4,40 m ²
11 BAÑO 02:	3,00 m ²
12 TRASTERO:	1,25 m ²

PLANTA SEMISÓTANO

13 PLAZAS DE GARAJE:	25,15 m ²
----------------------	----------------------

PLANTA SOLARIUM

14 SOLARIUM:	19,65 m ²
--------------	----------------------

SUPERFICIE ÚTIL: 84,00 m²

SUPERFICIE CONSTRUIDA: 100,65 m²

*La superficie útil engloba a la superficie interior de la vivienda, queda excluida la superficie de la plaza de garaje

PROMUEVE:

CONSTRUONUBA ECO, S.L.

DIRECCIÓN DE OBRA:

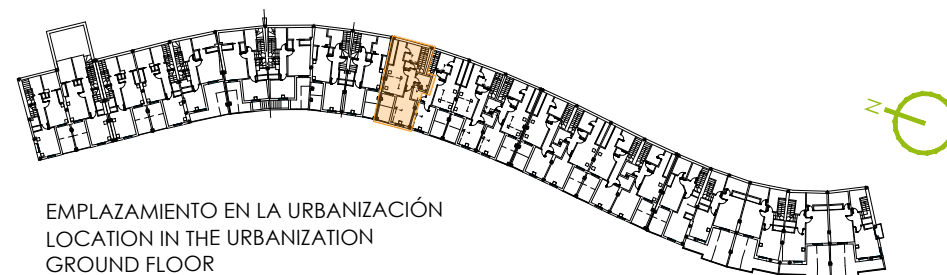

EMPLAZAMIENTO EN LA URBANIZACIÓN
LOCATION IN THE URBANIZATION
GROUND FLOOR

ESCALA 1:100
ESCALA GRÁFICA en metros

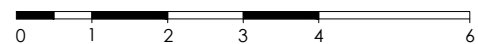

EL PRESENTE PLANO TIENE CARÁCTER INFORMATIVO, SU INFORMACIÓN HA SIDO ELABORADA A PARTIR DE LOS ESTUDIOS PREVIOS DEL PROYECTO Y DE LA OBRA REALMENTE EJECUTADA, PUDIENDO ESTAR SUJETO A MODIFICACIONES DE CARÁCTER TÉCNICO DERIVADAS DEL DESARROLLO DEL PROYECTO O MOTIVADAS POR EXIGENCIAS TÉCNICAS DE LA EJECUCIÓN. EL MOBILIARIO QUE FIGURA EN LA VIVIENDA ES MERAMENTE ORIENTATIVO Y NO ESTÁ INCLUIDO EN EL PRECIO DE LA VIVIENDA, SALVO LO EXPRESAMENTE MENCIONADO EN LA MEMORIA DE CALIDADES.

PROMOCIÓN DE 28 VIVIENDAS UNIFAMILIARES Y GARAJES

SITA EN MANZANA M4. P.P. SECTOR 11. AYAMONTE (HUELVA)

VIVIENDA 14

P SEMISÓTANO, PB Y P1º

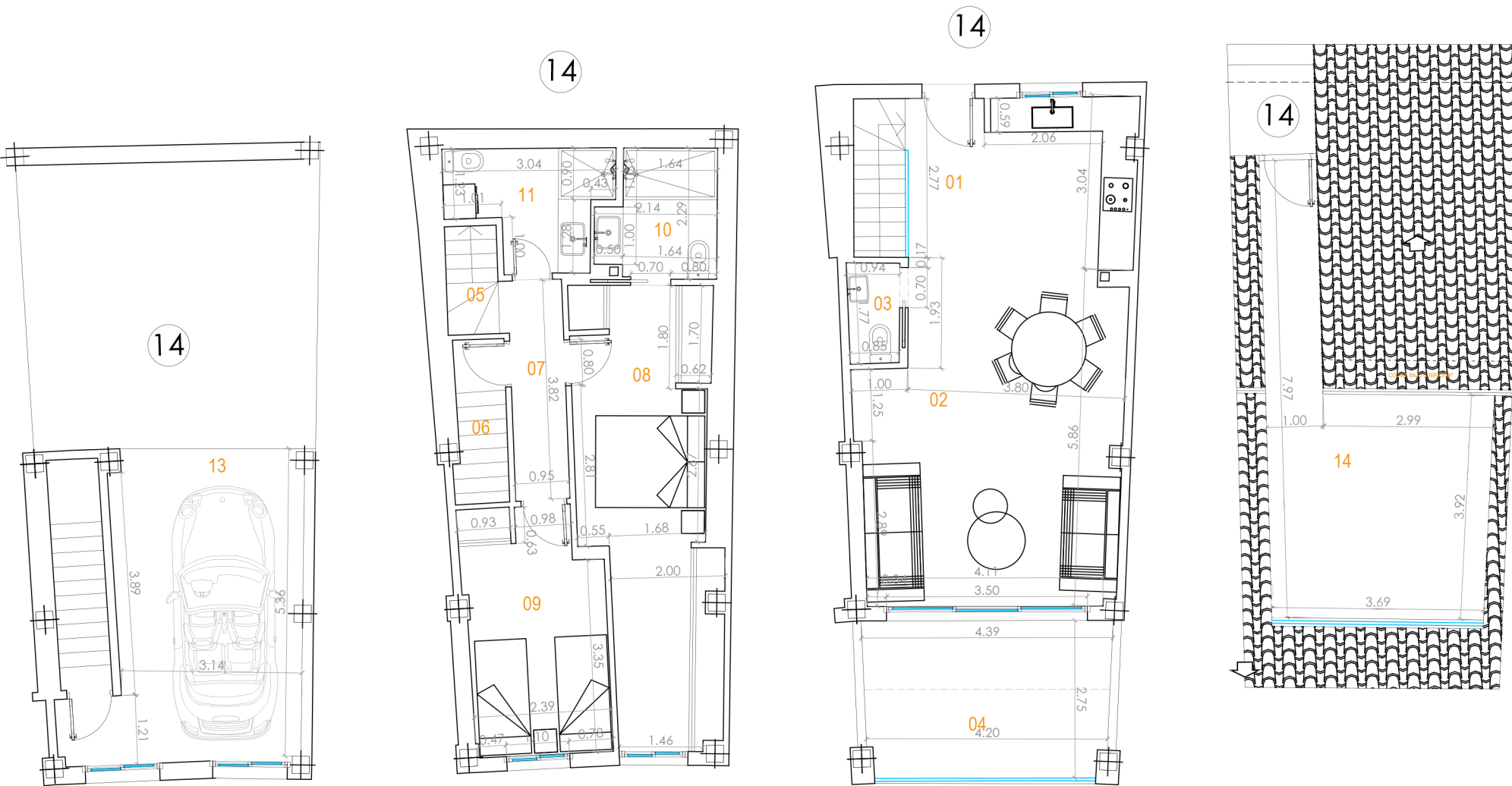

PLANTA SEMISÓTANO

PLANTA BAJA

PLANTA PRIMERA

PLANTA SOLARIUM

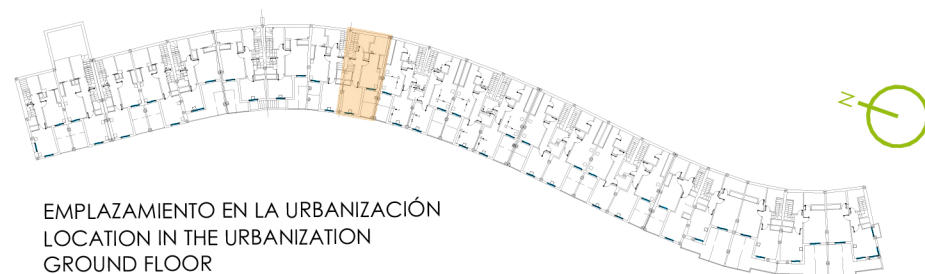

EMPLAZAMIENTO EN LA URBANIZACIÓN
LOCATION IN THE URBANIZATION
GROUND FLOOR

RESUMEN DE SUPERFICIES

SUPERFICIES ÚTILES POR ESTANCIA

PLANTA PRIMERA

01 VESTÍBULO:	3,85 m ²
02 SALÓN - COCINA:	33,25 m ²
03 ASEO:	1,60 m ²
*04 TERRAZA:	11,60 m ²

PLANTA BAJA

05 ESCALERA 1:	1,70 m ²
06 ESCALERA 2:	2,55 m ²
07 PASILLO:	3,90 m ²
08 DORMITORIO 01:	17,40 m ²
09 DORMITORIO 02:	10,00 m ²
10 BAÑO 01:	4,30 m ²
11 BAÑO 02:	5,10 m ²

PLANTA SEMISÓTANO

12 PLAZAS DE GARAJE:	19,10 m ²
----------------------	----------------------

PLANTA SOLARIUM

13 SOLARIUM:	19,70 m ²
--------------	----------------------

SUPERFICIE ÚTIL VIVIENDA*: 83,65 m²

SUPERFICIE CONSTRUIDA: 98,35 m²

*La superficie útil engloba a la superficie interior de la vivienda, queda excluida la superficie de la plaza de garaje

PROMUEVE:

DIRECCIÓN DE OBRA:

CONSTRUONUBA ECO, S.L.



ESCALA 1:100
ESCALA GRÁFICA en metros



PROMOCIÓN DE 28 VIVIENDAS UNIFAMILIARES Y GARAJES

SITA EN MANZANA M4. P.P. SECTOR 11. AYAMONTE (HUELVA)

VIVIENDA 15

P SEMISÓTANO, PB Y P1º

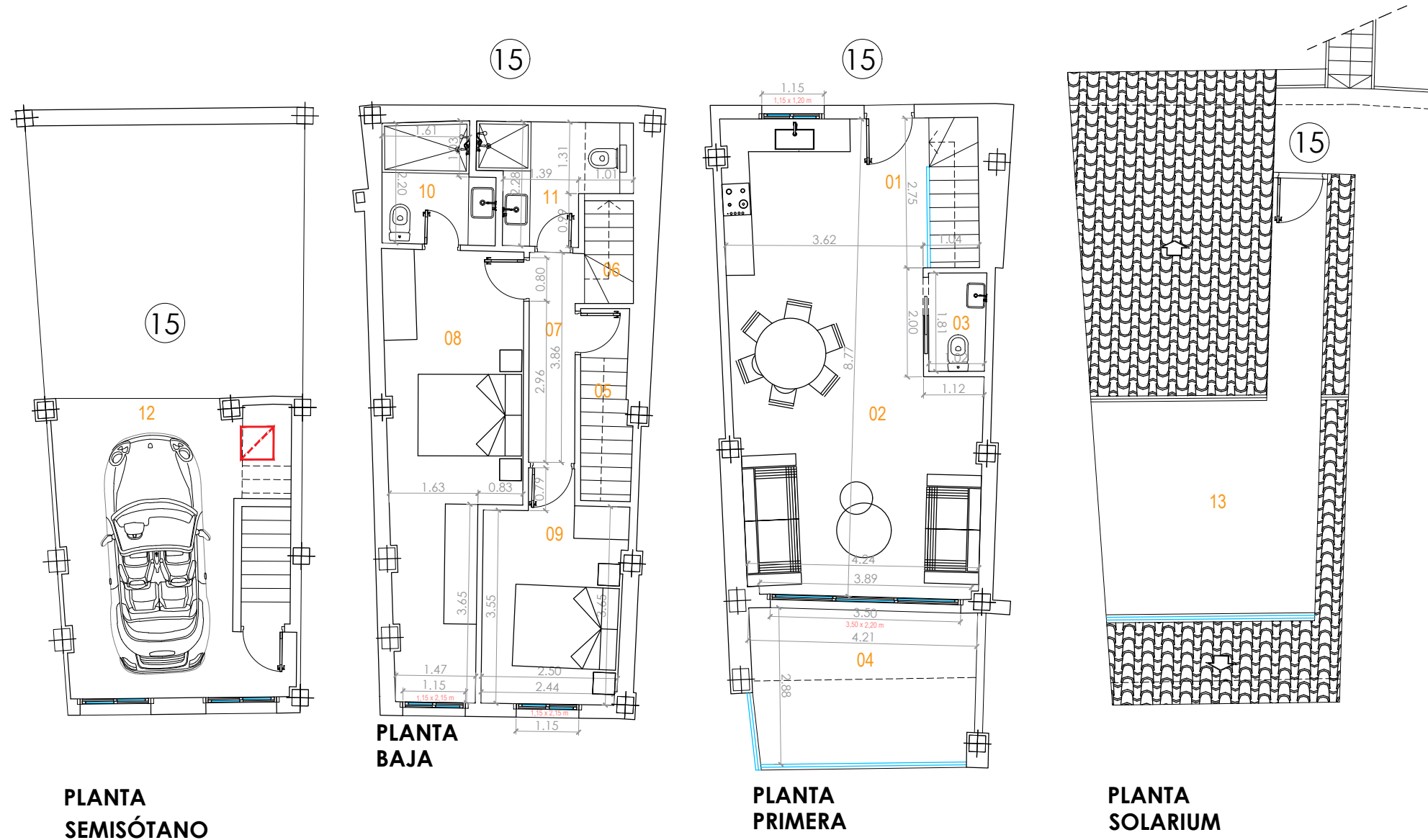

RESUMEN DE SUPERFICIES

SUPERFICIES ÚTILES POR ESTANCIA

PLANTA PRIMERA

01 VESTÍBULO:	3,75 m ²
02 SALÓN - COCINA:	31,60 m ²
03 ASEO:	1,90 m ²
*04 TERRAZA:	11,40 m ²

PLANTA BAJA

05 ESCALERA 1:	3,15 m ²
06 ESCALERA 2:	1,70 m ²
07 PASILLO:	3,50 m ²
08 DORMITORIO 01:	17,30 m ²
09 DORMITORIO 02:	9,85 m ²
10 BAÑO 01:	4,25 m ²
11 BAÑO 02:	4,95 m ²
*12 PORCHE:	4,85 m ²

PLANTA SEMISÓTANO

13 PLAZAS DE GARAJE:	18,70 m ²
----------------------	----------------------

PLANTA SOLARIUM

14 SOLARIUM:	20,50 m ²
--------------	----------------------

SUPERFICIE ÚTIL: 81,95 m²

SUPERFICIE CONSTRUIDA: 99,20 m²

*La superficie útil engloba a la superficie interior de la vivienda, queda excluida la superficie de la plaza de garaje

PROMUEVE:

DIRECCIÓN DE OBRA:

CONSTRUONUBA ECO, S.L.

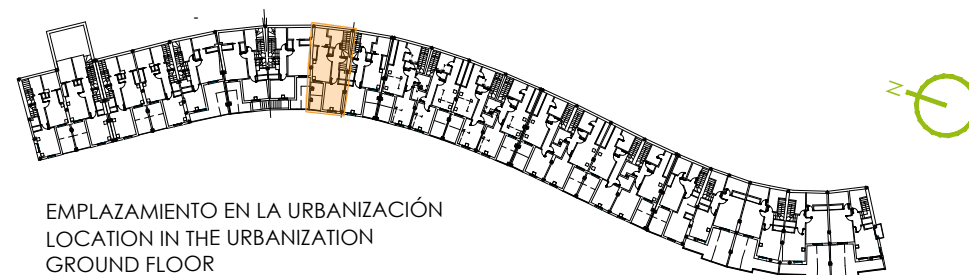

ESCALA 1:100
ESCALA GRÁFICA en metros

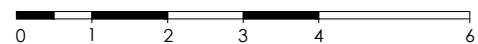

EL PRESENTE PLANO TIENE CARÁCTER INFORMATIVO, SU INFORMACIÓN HA SIDO ELABORADA A PARTIR DE LOS ESTUDIOS PREVIOS DEL PROYECTO Y DE LA OBRA REALMENTE EJECUTADA, PUDIENDO ESTAR SUJETO A MODIFICACIONES DE CARÁCTER TÉCNICO DERIVADAS DEL DESARROLLO DEL PROYECTO O MOTIVADAS POR EXIGENCIAS TÉCNICAS DE LA EJECUCIÓN. EL MOBILIARIO QUE FIGURA EN LA VIVIENDA ES MERAMENTE ORIENTATIVO Y NO ESTÁ INCLUIDO EN EL PRECIO DE LA VIVIENDA, SALVO LO EXPRESAMENTE MENCIONADO EN LA MEMORIA DE CALIDADES.

PROMOCIÓN DE 28 VIVIENDAS UNIFAMILIARES Y GARAJES

SITA EN MANZANA M4. P.P. SECTOR 11. AYAMONTE (HUELVA)

VIVIENDA 16
P SEMISÓTANO, PB Y P1º

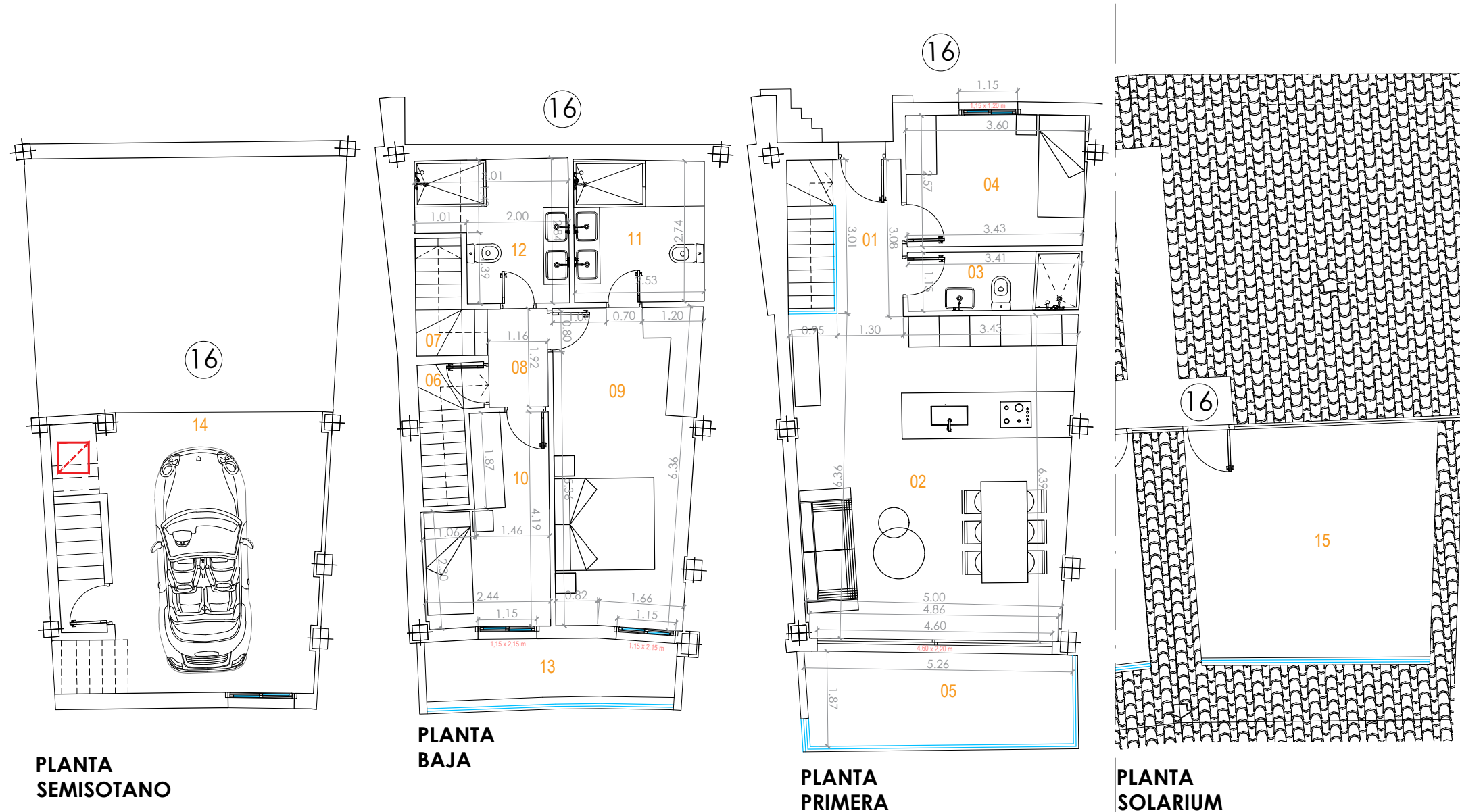

PLANTA SEMISOTANO

PLANTA BAJA

PLANTA PRIMERA

PLANTA SOLARIUM

RESUMEN DE SUPERFICIES

SUPERFICIES ÚTILES POR ESTANCIA

PLANTA PRIMERA

01 VESTÍBULO:	3,95 m ²
02 SALÓN - COMEDOR-COCINA:	33,80 m ²
03 ASEO:	3,90 m ²
04 DORMITORIO 03:	9,00 m ²
*05 TERRAZA:	9,45 m ²

PLANTA BAJA

06 ESCALERA 1:	2,80 m ²
07 ESCALERA 2:	2,50 m ²
08 PASILLO:	2,25 m ²
09 DORMITORIO 01:	17,00 m ²
10 DORMITORIO 02:	8,50 m ²
11 BAÑO 01:	7,05 m ²
12 BAÑO 02:	7,10 m ²
*13 TERRAZA:	5,60 m ²

PLANTA SEMISÓTANO

14 PLAZA DE GARAJE:	22,45 m ²
---------------------	----------------------

PLANTA SOLARIUM

15 SOLARIUM:	22,15 m ²
--------------	----------------------

SUPERFICIE ÚTIL VIVIENDA: 97,85 m²

SUPERFICIE CONSTRUIDA: 114,85 m²

*La superficie útil engloba a la superficie interior de la vivienda, queda excluida la superficie de la plaza de garaje

PROMUEVE:

DIRECCIÓN DE OBRA:

CONSTRUONUBA ECO, S.L.



ESCALA 1:100
ESCALA GRÁFICA en metros



EL PRESENTE PLANO TIENE CARÁCTER INFORMATIVO, SU INFORMACIÓN HA SIDO ELABORADA A PARTIR DE LOS ESTUDIOS PREVIOS DEL PROYECTO Y DE LA OBRA REALMENTE EJECUTADA, PUDIENDO ESTAR SUJETO A MODIFICACIONES DE CARÁCTER TÉCNICO DERIVADAS DEL DESARROLLO DEL PROYECTO O MOTIVADAS POR EXIGENCIAS TÉCNICAS DE LA EJECUCIÓN. EL MOBILIARIO QUE FIGURA EN LA VIVIENDA ES MERAMENTE ORIENTATIVO Y NO ESTÁ INCLUIDO EN EL PRECIO DE LA VIVIENDA, SALVO LO EXPRESAMENTE MENCIONADO EN LA MEMORIA DE CALIDADES.

PROMOCIÓN DE 28 VIVIENDAS UNIFAMILIARES Y GARAJES

SITA EN MANZANA M4. P.P. SECTOR 11. AYAMONTE (HUELVA)

VIVIENDA 17
P SEMISÓTANO, PB Y P1º

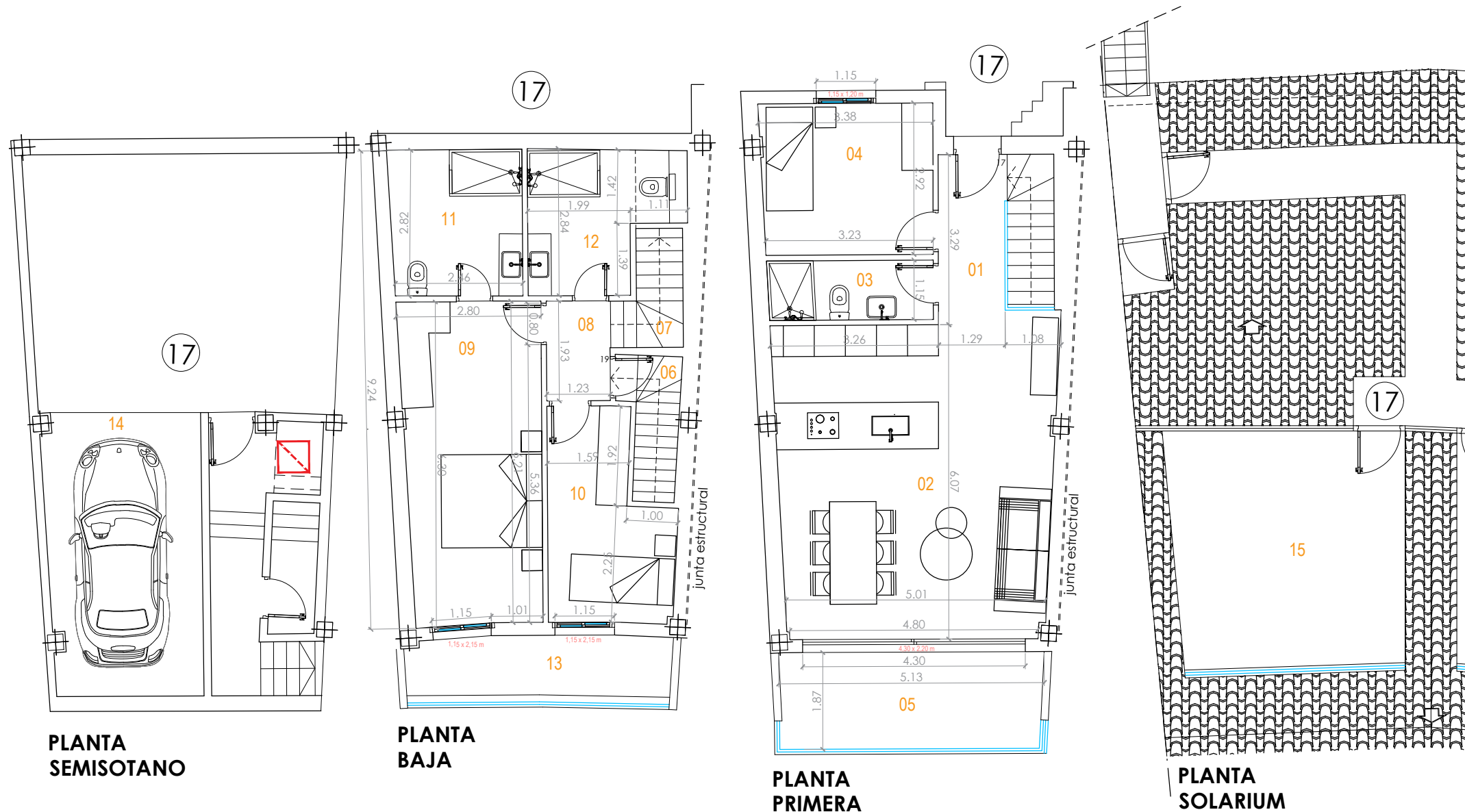

PLANTA SEMISOTANO

PLANTA BAJA

PLANTA PRIMERA

PLANTA SOLARIUM

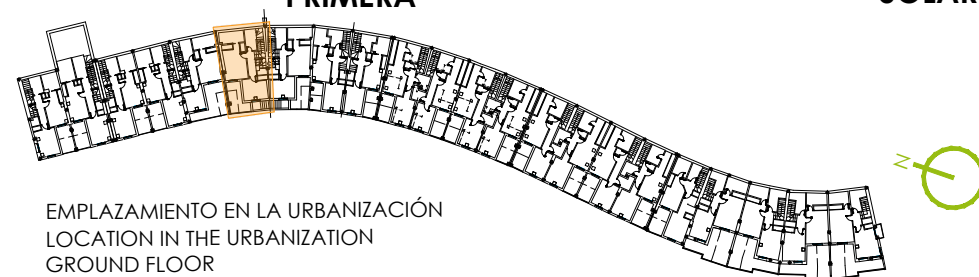

ESCALA 1:100
ESCALA GRÁFICA en metros

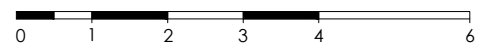

RESUMEN DE SUPERFICIES

SUPERFICIES ÚTILES POR ESTANCIA

PLANTA PRIMERA

01 VESTÍBULO:	3,90 m ²
02 SALÓN - COMEDOR-COCINA:	32,70 m ²
03 ASEO:	3,70 m ²
04 DORMITORIO 03:	9,65 m ²
*05 TERRAZA:	9,45 m ²

PLANTA BAJA

06 ESCALERA 1:	2,75 m ²
07 ESCALERA 2:	2,50 m ²
08 PASILLO:	2,40 m ²
09 DORMITORIO 01:	16,45 m ²
10 DORMITORIO 02:	8,60 m ²
11 BAÑO 01:	7,20 m ²
12 BAÑO 02:	7,20 m ²
*13 TERRAZA:	5,85 m ²

PLANTA SEMISÓTANO

14 PLAZA DE GARAJE:	16,20 m ²
---------------------	----------------------

PLANTA SOLARIUM

15 SOLARIUM:	21,10 m ²
--------------	----------------------

SUPERFICIE ÚTIL VIVIENDA: 97,05 m²

SUPERFICIE CONSTRUIDA: 117,10 m²

*La superficie útil engloba a la superficie interior de la vivienda, queda excluida la superficie de la plaza de garaje

PROMUEVE:

CONSTRUONUBA ECO, S.L.

DIRECCIÓN DE OBRA:



PROMOCIÓN DE 28 VIVIENDAS UNIFAMILIARES Y GARAJES

SITA EN MANZANA M4. P.P. SECTOR 11. AYAMONTE (HUELVA)

VIVIENDA 19
P SEMISÓTANO, PB Y P1º

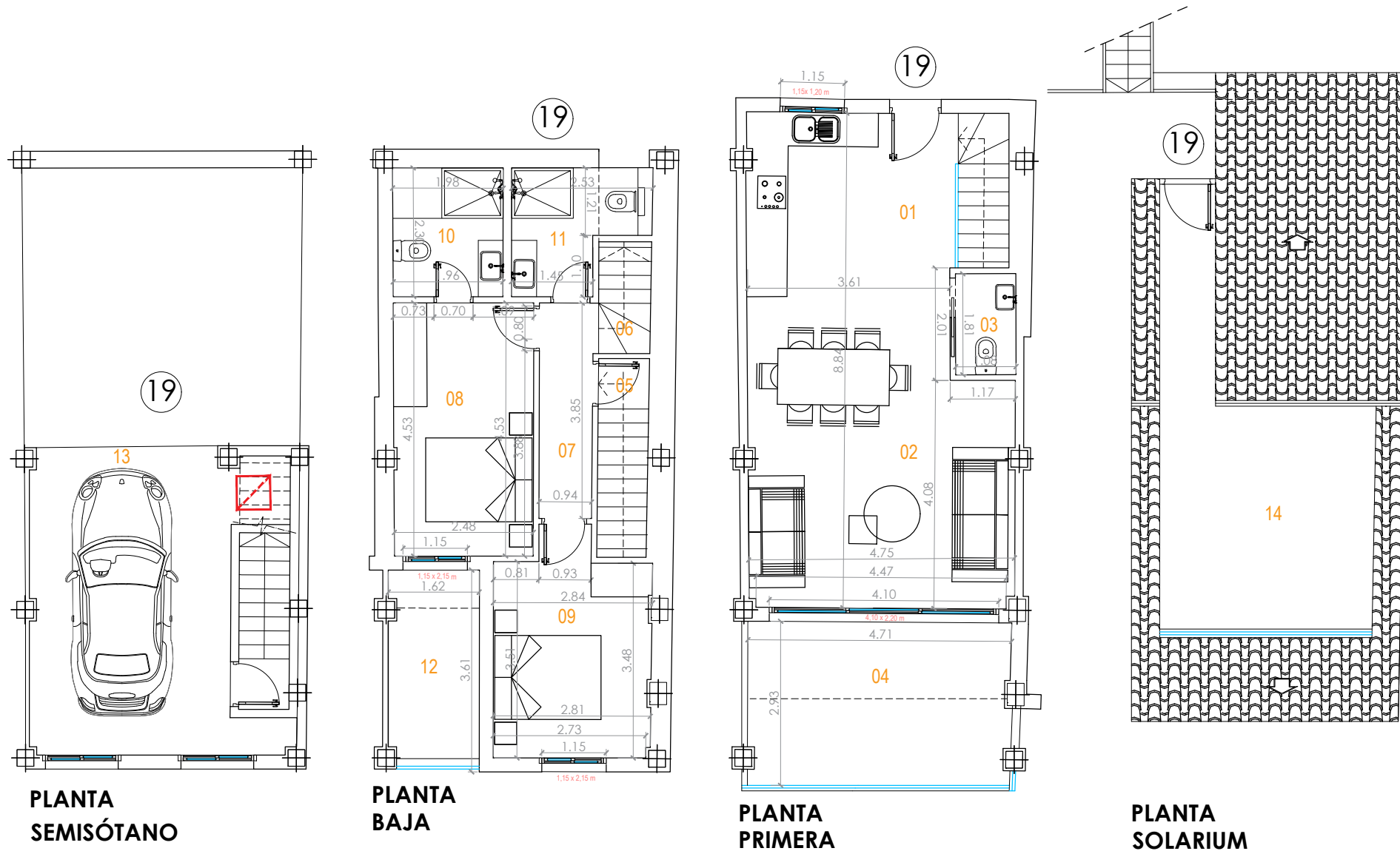

RESUMEN DE SUPERFICIES

SUPERFICIES ÚTILES POR ESTANCIA

PLANTA PRIMERA

01 VESTÍBULO:	3,70 m ²
02 SALÓN - COCINA:	33,40 m ²
03 ASEO:	1,95 m ²
*04 TERRAZA:	13,60 m ²

PLANTA BAJA

05 ESCALERA 1:	3,40 m ²
06 ESCALERA 2:	1,70 m ²
07 PASILLO:	4,05 m ²
08 DORMITORIO 01:	11,25 m ²
09 DORMITORIO 02:	10,50 m ²
10 BAÑO 01:	4,55 m ²
11 BAÑO 02:	4,65 m ²
*12 PORCHE:	5,40 m ²

PLANTA SEMISÓTANO

13 PLAZAS DE GARAJE:	20,40 m ²
----------------------	----------------------

PLANTA SOLARIUM

14 SOLARIUM:	19,30 m ²
--------------	----------------------

SUPERFICIE ÚTIL: 79,15 m²

SUPERFICIE CONSTRUIDA: 98,25 m²

*La superficie útil engloba a la superficie interior de la vivienda, queda excluida la superficie de la plaza de garaje

PROMUEVE:

DIRECCIÓN DE OBRA:

CONSTRUONUBA ECO, S.L.



ESCALA 1:100
ESCALA GRÁFICA en metros

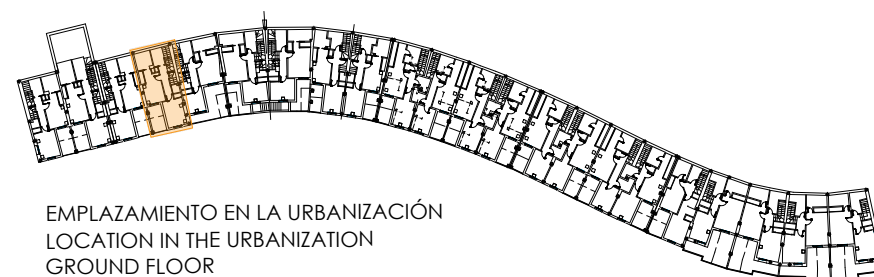

EMPLAZAMIENTO EN LA URBANIZACIÓN
LOCATION IN THE URBANIZATION
GROUND FLOOR



PROMOCIÓN DE 28 VIVIENDAS UNIFAMILIARES Y GARAJES

SITA EN MANZANA M4. P.P. SECTOR 11. AYAMONTE (HUELVA)

VIVIENDA 20
P SEMISÓTANO, PB Y P1º

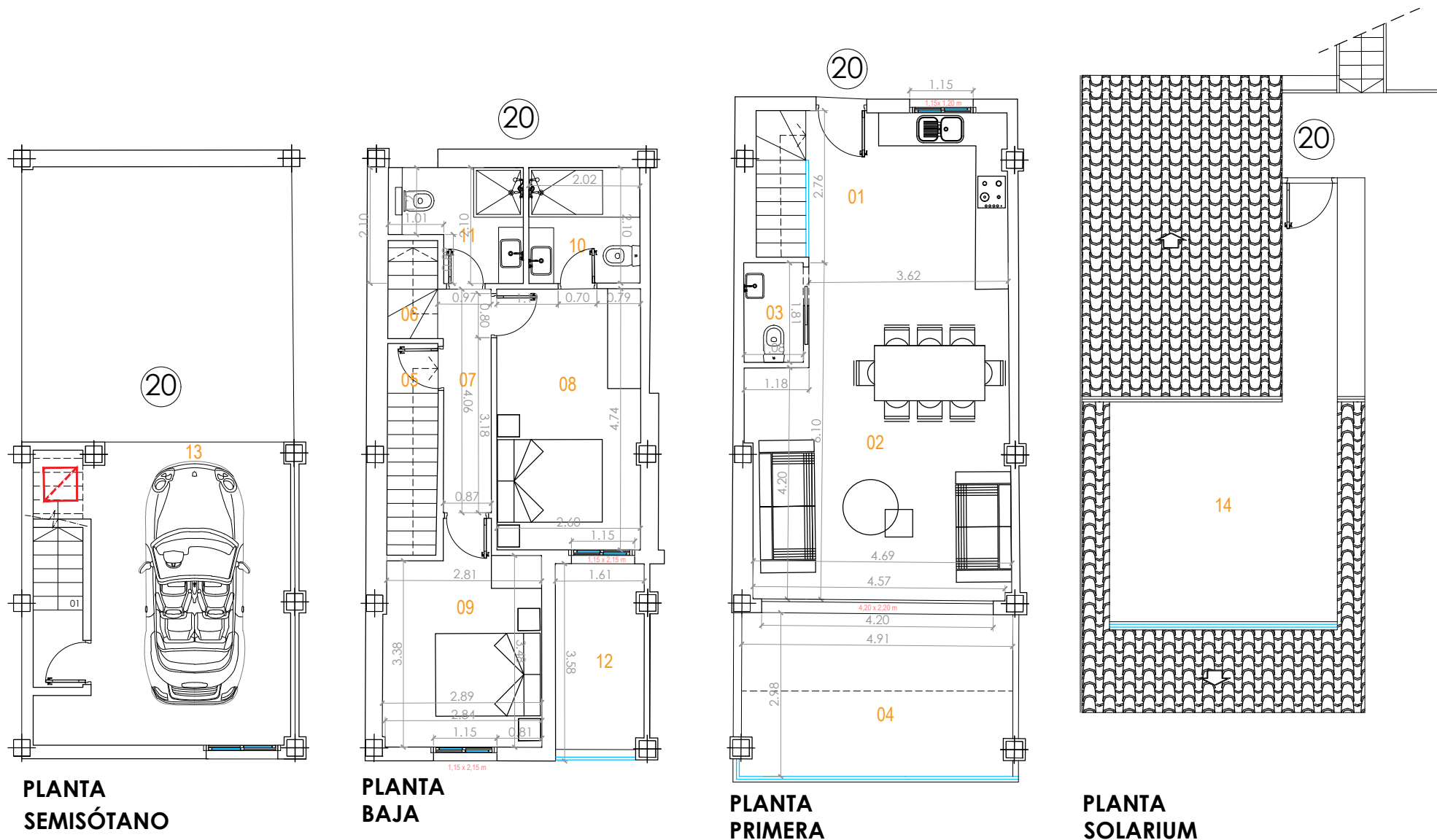

RESUMEN DE SUPERFICIES

SUPERFICIES ÚTILES POR ESTANCIA

PLANTA PRIMERA

01 VESTÍBULO:	3,10 m ²
02 SALÓN - COCINA:	33,50 m ²
03 ASEO:	1,95 m ²
*04 TERRAZA:	14,40 m ²

PLANTA BAJA

05 ESCALERA 1:	3,45 m ²
06 ESCALERA 2:	1,60 m ²
07 PASILLO:	3,75 m ²
08 DORMITORIO 01:	12,35 m ²
09 DORMITORIO 02:	11,15 m ²
10 BAÑO 01:	4,25 m ²
11 BAÑO 02:	4,25 m ²
*12 PORCHE:	5,35 m ²

PLANTA SEMISÓTANO

13 PLAZAS DE GARAJE:	20,80 m ²
----------------------	----------------------

PLANTA SOLARIUM

14 SOLARIUM:	20,50 m ²
--------------	----------------------

SUPERFICIE ÚTIL: 79,35 m²

SUPERFICIE CONSTRUIDA: 101,20 m²

*La superficie útil engloba a la superficie interior de la vivienda, queda excluida la superficie de la plaza de garaje

PROMUEVE:

DIRECCIÓN DE OBRA:

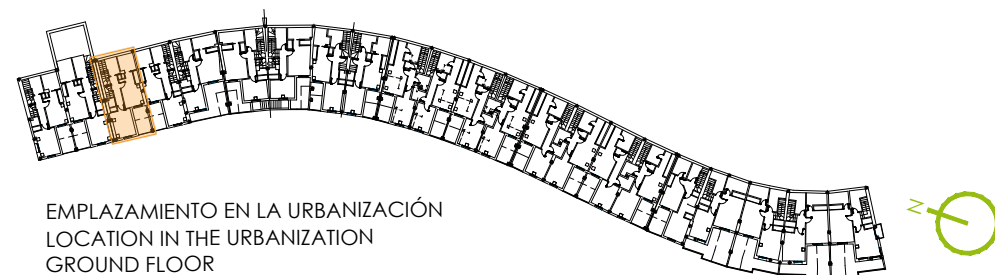

CONSTRUONUBA ECO, S.L.



ESCALA 1:100
ESCALA GRÁFICA en metros

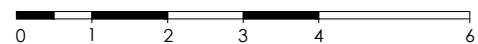

EL PRESENTE PLANO TIENE CARÁCTER INFORMATIVO, SU INFORMACIÓN HA SIDO ELABORADA A PARTIR DE LOS ESTUDIOS PREVIOS DEL PROYECTO Y DE LA OBRA REALMENTE EJECUTADA, PUDIENDO ESTAR SUJETO A MODIFICACIONES DE CARÁCTER TÉCNICO DERIVADAS DEL DESARROLLO DEL PROYECTO O MOTIVADAS POR EXIGENCIAS TÉCNICAS DE LA EJECUCIÓN. EL MOBILIARIO QUE FIGURA EN LA VIVIENDA ES MERAMENTE ORIENTATIVO Y NO ESTÁ INCLUIDO EN EL PRECIO DE LA VIVIENDA, SALVO LO EXPRESAMENTE MENCIONADO EN LA MEMORIA DE CALIDADES.

PROMOCIÓN DE 28 VIVIENDAS UNIFAMILIARES Y GARAJES

SITA EN MANZANA M4. P.P. SECTOR 11. AYAMONTE (HUELVA)

VIVIENDA 21

P SEMISÓTANO, PB Y P1º

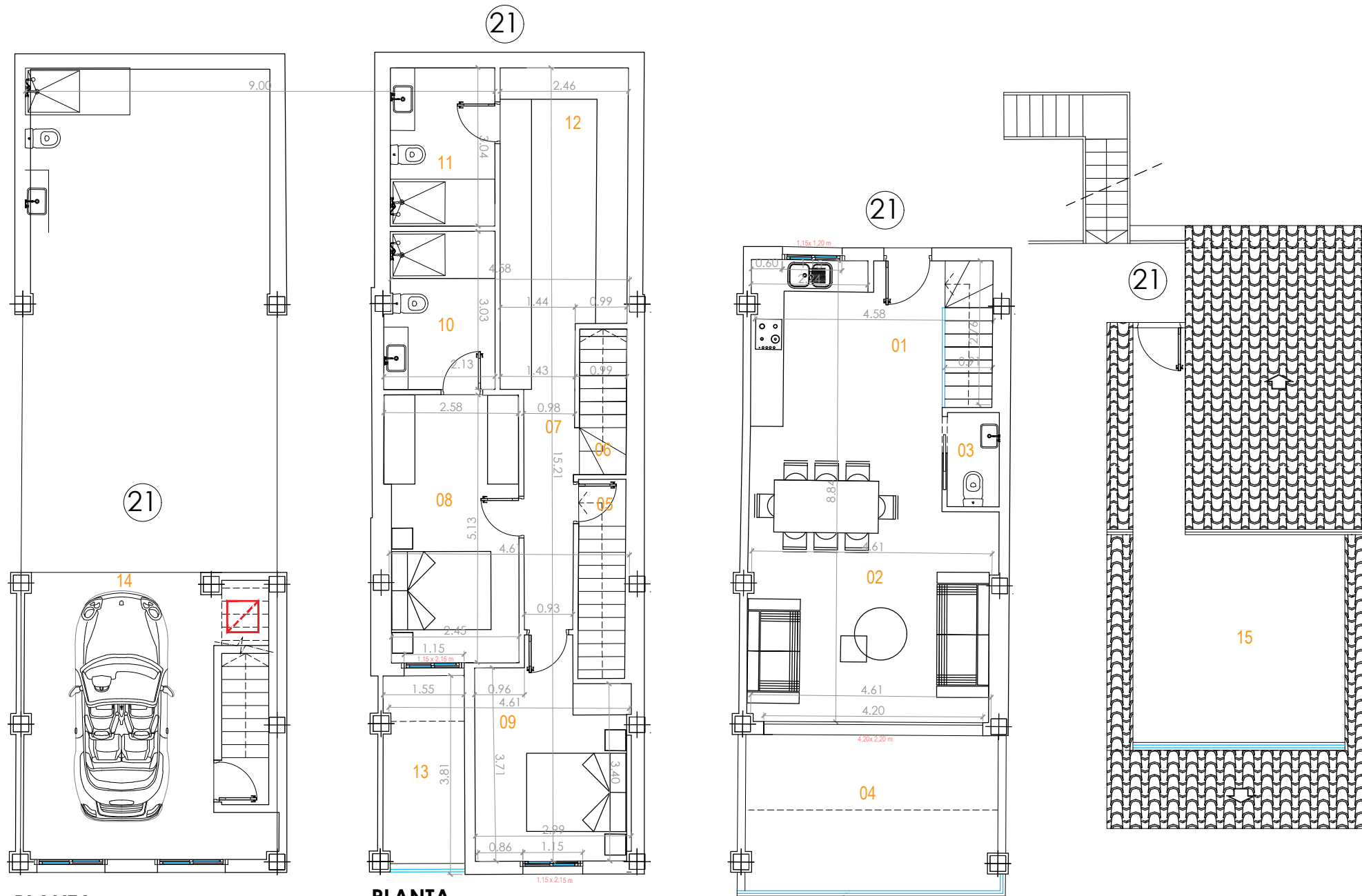

PLANTA SEMISÓTANO

PLANTA BAJA

PLANTA PRIMERA

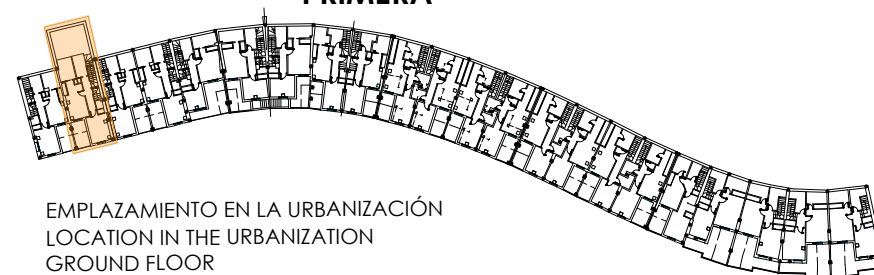

EMPLAZAMIENTO EN LA URBANIZACIÓN
LOCATION IN THE URBANIZATION
GROUND FLOOR

ESCALA 1:100
ESCALA GRÁFICA en metros

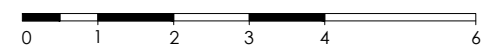

RESUMEN DE SUPERFICIES

SUPERFICIES ÚTILES POR ESTANCIA

PLANTA PRIMERA

01 VESTÍBULO:	3,80 m ²
02 SALÓN - COCINA:	32,80 m ²
03 ASEO:	1,80 m ²
*04 TERRAZA:	14,35 m ²

PLANTA BAJA

05 ESCALERA 1:	3,45 m ²
06 ESCALERA 2:	2,50 m ²
07 DISTRIBUIDOR	4,40 m ²
08 DORMITORIO 01:	12,90 m ²
09 DORMITORIO 02:	11,40 m ²
10 BAÑO 01:	6,25 m ²
11 BAÑO 02:	6,10 m ²
12 VESTIDOR-DISTRIBUIDOR:	13,80 m ²
*13 PORCHE:	5,50 m ²

PLANTA SEMISÓTANO

14 PLAZAS DE GARAJE:	20,90 m ²
----------------------	----------------------

PLANTA SOLARIUM

15 SOLARIUM:	20,25 m ²
--------------	----------------------

SUPERFICIE ÚTIL: 99,20 m²

SUPERFICIE CONSTRUIDA: 124,65 m²

*La superficie útil engloba a la superficie interior de la vivienda, queda excluida la superficie de la plaza de garaje

PROMUEVE:

CONSTRUONUBA ECO, S.L.

DIRECCIÓN DE OBRA:

